



## Cadastro Ambiental Rural – CAR/MT

### Proprietários

Nome/Razão Social	CPF/CNPJ
LUCAS KONAGESKI	780.010.301-30

### Dados Gerais

Nº CAR Estadual	Situação Estadual	Data de Cadastro	Data da Situação
MT4942/2018	Ativo	30/09/2020	01/10/2020

### Nº Recibo Federal

MT-5103502-F586D65A48DF49DD92B0BD0BFB1AAE75

### Dados da Propriedade

Propriedade	UF	Município
FAZENDA CEREAL OURO I	MT	Diamantino

### Quadro Geral de Áreas

Tipo da Área	Área (ha)
Área Total da Propriedade	250,0000
Área do Imóvel Rural (Matrícula/Posse)	250,0000
Área de Vegetação Nativa Preservada	0,0000
Área de Vegetação Nativa Recuperação	0,0000
ARL Preservada	0,0000
ARL a Recompor	0,0000
Área de Preservação Permanente	0,0000
Área Consolidada	250,0000
Área Uso Restrito - AUR Pantaneira	0,0000
Área Uso Restrito - AUR Declividade 25-45	0,0000
Área Úmida	0,0000
Área de Uso Antropizado do Solo	0,0000
Área Altitude 1800m	0,0000
Área de Declividade	0,0000
Área topo de Morro	0,0000
Borda Chapada	0,0000
Borda Chapada	0,0000
Área de Interesse Social	0,0000
Área de Utilidade Pública	0,0000
Área de Vereda	0,0000
Área de Restinga (fixadoras de dunas ou estabilizadora de mangues)	0,0000
Massa D'água	0,0000
Área de Uso Restrito Degradada	0,0000
Área de Preservação Permanente Degradada	0,0000

**Dados das Áreas dos Imóveis Rurais**

Identificação	Tipo	Área (ha)
43869	Matrícula	250,0000

**Importante**

- A Secretaria de Estado de Meio Ambiente – SEMA/MT, não se responsabiliza por eventual uso indevido do presente Recibo de Inscrição do CAR, advindo de dolo ou má fé;
- Todas as informações técnicas prestadas, especialmente os pessoais e dominiais, bem como as informações prestadas pelo (a) proprietário (a) do imóvel é de sua inteira responsabilidade, respondendo legalmente pelas mesmas.
- Este Recibo de Inscrição do CAR não contém emendas ou rasuras;
- Este Recibo de Inscrição do CAR poderá ter a sua validade suspensa, indeferida ou cancelada, a qualquer tempo, por motivo de irregularidades constatadas, ou em virtude das legislações vigentes;

**Croqui do CAR**

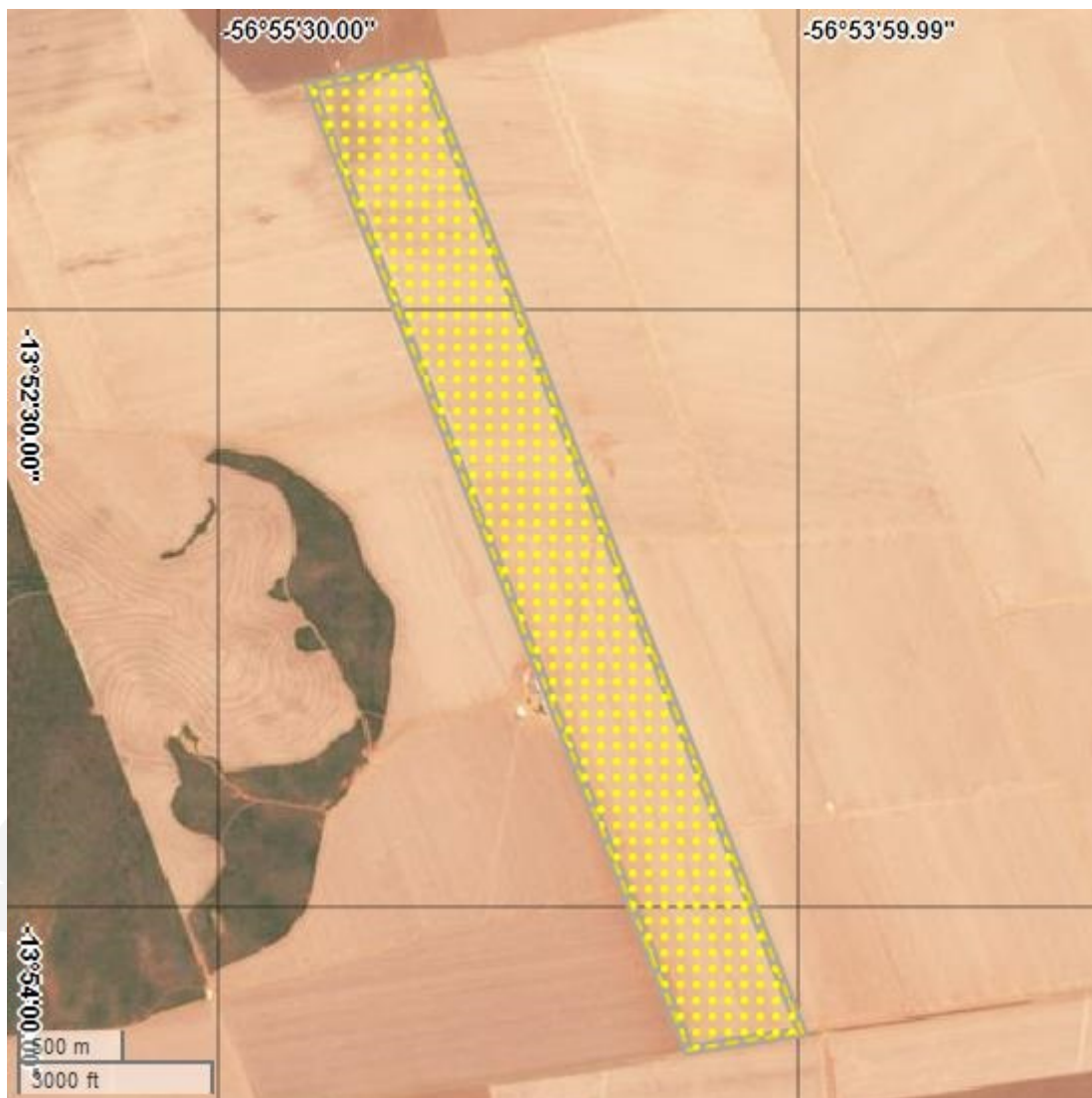

Legenda	Identificação da Área	Área (ha)
	ATP - Área Total da Propriedade	250,0000
	AIR - Área do Imóvel Rural (Matrícula/Posse)	250,0000
	APP - Área de Preservação Permanente	0,0000
	AVNP - Área de Vegetação Nativa Preservada	0,0000
	AVNR - Área de Vegetação Nativa Recuperação	0,0000
	AUAS - Área de Uso Antropizado do Solo	0,0000
	Área Consolidada	250,0000
	ARLP - ARL Preservada	0,0000
	ARLR - ARL a Recompor	0,0000